

แผนปฏิบัติการ ปีงบประมาณ 2560

โรงเรียนบ้านหนองขามนาดี สำนักงานเขตพื้นที่การศึกษาประถมศึกษานครราชสีมา เขต 6

รหัส	มาตรการ/โครงการ/งาน/กิจกรรม	งบ ประมาณ	ผู้รับผิดชอบ
กลยุทธ์ที่ 1 พัฒนาคูณภาพและมาตรฐานการศึกษาตามหลักสูตร และส่งเสริมความสามารถด้านเทคโนโลยีเพื่อเป็นเครื่องมือในการเรียนรู้		167,600	นุจิตรา
001	โครงการพัฒนาโรงเรียนส่งเสริมสุขภาพระดับเพชร	39,000	นุจิตรา
	- บริการอนามัยโรงเรียน	4,000	นุจิตรา
	- คัดกรองเด็ก		นุจิตรา
	- ประกวดเด็กไทยฟันสวย	1,000	นุจิตรา
	- กีฬา - กรีฑา	30,000	ชยพล
	- ประกวดห้องสุขา 5 ดาว	4,000	นุจิตรา
002	โครงการพัฒนาห้องสมุดมีชีวิตต้นแบบ	6,000	ชาวลี
	- ค่ายยุวบรรณารักษ์	500	ชาวลี
	- 10 ยอดนักอ่าน	1,000	ชาวลี
	- หนังสือเล่มเล็ก	2,000	ชาวลี
	- หนังสือเล่มโปรด	-	ชาวลี
	- สะสมแสตมป์	1,500	ชาวลี
	- สัปดาห์ห้องสมุด	1,000	ชาวลี
	- รถเข็น..รักการอ่าน		ชาวลี
	- ภาษาไทยวันละคำ		ชาวลี
003	โครงการส่งเสริมและพัฒนาการอ่านออกเขียนได้	3,000	รอมลระห์
	พัฒนาเสริมสร้างทักษะการคิดสู่ห้องเรียน	1,000	นุจิตรา
	การพัฒนาการอ่านการเขียน	2,000	ทัศนีย์
004	โครงการพัฒนาต้นแบบโรงเรียนการใช้หลักสูตร	44,000	สุพรรณิณี
	การพัฒนาหลักสูตรสถานศึกษา พ.ศ.2559	1,000	สุพรรณิณี
	ค่ายวิชาการยกระดับผลสัมฤทธิ์	5,000	สุพรรณิณี
	งานศิลปะหัตถกรรมนักเรียน ครั้งที่ 65-66	35,000	สุพรรณิณี
	พัฒนาทักษะกระบวนการทางวิชาการทางวิทย์	3,000	สุพรรณิณี
005	โครงการพัฒนาคุณภาพผู้เรียนอย่างรอบด้าน	5,000	ทัศนีย์
	วันสำคัญทางวิชาการ		ทัศนีย์
	- วันภาษาไทย	1,000	ทัศนีย์
	- วันสุนทรภู่	1,000	ทัศนีย์
	- วันวิทยาศาสตร์	1,000	สุพรรณิณี
	- วันบัณฑิตน้อย	1,000	บุญช่วย
	- วันปัจฉิม ป.6	1,000	ทัศนีย์
006	โครงการพัฒนาบ้านนักวิทยาศาสตร์น้อย	600	บุญช่วย
	- พัฒนากระบวนการทางวิทยาศาสตร์ปฐมวัย	100	บุญช่วย
	- พ่อ แม่ ลูก ผูกสัมพันธ์	500	บุญช่วย
007	โครงการพัฒนาและส่งเสริมครูและบุคลากรทางการศึกษา		
	นำสื่อและเทคโนโลยีมาใช้ในการเรียนการสอนและ	18,000	ชยพล
	การปฏิบัติงานในสถานศึกษา		
	- ปรับปรุงระบบเสียงตามสาย		ชยพล
	- ปรับปรุงห้องคอมพิวเตอร์	5,000	ชยพล
	- ปรับปรุงระบบเครือข่ายและคอมพิวเตอร์	5,000	ชยพล
	- อบรมเชิงปฏิบัติการครูและบุคลากร	8,000	ชยพล

รหัส	มาตรการ/โครงการ/งาน/กิจกรรม	งบ ประมาณ	ผู้รับผิดชอบ
008	โครงการพัฒนาระบบประกันคุณภาพภายใน	52,000	เขาวลี
	- จัดทำแผนประจำปี	3,000	บุญช่วย
	- คู่มือปฏิบัติงาน	500	เขาวลี
	- รายงาน SAR	500	เขาวลี
	- วัสดุงานธุรการ	5,000	เขาวลี
	- วัสดุงานการเงินและพัสดุ	4,000	ฤทธิเดช
	- สนับสนุนวัสดุฝึก สอน สอบ	39,000	นิพนธ์
กลยุทธ์ที่ 2 ปลุกฝังคุณธรรม มีวินัย เป็นคนดี ภูมิใจความเป็นไทย และใช้ชีวิตตามหลักปรัชญาของเศรษฐกิจพอเพียง		36,000	
009	โครงการพัฒนาศูนย์การเรียนรู้เศรษฐกิจพอเพียง	10,000	นิพนธ์
การพัฒนาฐานการเรียนรู้ตามแนวหลักปรัชญาเศรษฐกิจพอเพียง			
	- 1 ไร่ 1 แสน	1,000	นิพนธ์
	- การเลี้ยงไก่ไข่	4,000	นิพนธ์
	- การเลี้ยงปลา	1,000	นิพนธ์
	- การเลี้ยงไก่พื้นเมือง	1,000	นิพนธ์
	- การปลูกข้าวนาโยน	1,000	นิพนธ์
	- การปลูกไม้ผล	1,000	นิพนธ์
	- การปลูกพืชผักสวนครัว	1,000	นิพนธ์
010	โครงการพัฒนาต้นแบบโรงเรียนสุจริต	3,000	ฤทธิเดช
	- ค่ายเยาวชนคนดีของแผ่นดิน	1,000	ฤทธิเดช
	- พัฒนาคุณลักษณะโรงเรียนสุจริต	1,000	ฤทธิเดช
	- พัฒนางานวิจัยโรงเรียนสุจริต	1,000	ฤทธิเดช
011	โครงการโรงเรียนต้นแบบ สพฐ.ใสสะอาด ปราศจากคอร์รัปชัน	13,000	ฤทธิเดช
	ประชุม ปปช.สปฐ.ชุมชน	5,000	ฤทธิเดช
	ประชุม และพัฒนา ปปช.สปฐ.น้อย	3,000	ฤทธิเดช
	พัฒนางานวิจัยโครงการโรงเรียนต้นแบบ สพฐ.ฯ	5,000	ฤทธิเดช
012	โครงการพัฒนาโรงเรียนนาร่องลดเวลาเรียนเพิ่มเวลารู้	10,000	นิพนธ์
	- บริษัทสร้างการดี ด้วยวิถีความพอเพียง	2,000	นิพนธ์
	- นาดีเธียร์เตอร์	2,000	นิพนธ์
	- กีฬาสร้างสุข	2,000	นิพนธ์
	- สร้างวินัย เป็นคนดีด้วยวิถีลูกเสือไทย	2,000	นิพนธ์
	- ภูมิใจในความเป็นไทย	2,000	นิพนธ์
กลยุทธ์ที่ 3 พัฒนาครูและบุคลากรทางการศึกษา ให้สามารถจัดกิจกรรมการเรียนรู้อย่างมีประสิทธิภาพ		12,000	
013	โครงการพัฒนาบุคลากร	5,000	นิพนธ์
	- ศึกษาดูงาน	5,000	นิพนธ์
014	โครงการยกระดับคุณภาพสถานศึกษาสู่มาตรฐานสากล และประชาคมอาเซียน	7,000	เขาวลี
	1.กิจกรรมพัฒนาศูนย์ PEER	5,500	เขาวลี
	- ภาษาอาเซียนวันละคำ	500	รอมลหะห์
	- พัฒนาศูนย์ PEER		เขาวลี
	- ส่งเสริมการใช้สื่อศูนย์ PEER สู่ห้องเรียน	2,000	เขาวลี
	- แข่งขันคำศัพท์ภาษาอังกฤษ	1,000	เขาวลี
	- จัดสัปดาห์อาเซียน	1,000	รอมลหะห์
	- ประกวดกิจกรรมอาเซียน	1,000	รอมลหะห์
	2.กิจกรรมพัฒนาการเรียนการสอนสองภาษา (EBE)	1,500	รอมลหะห์
	- EBE DAY	1,500	รอมลหะห์

รหัส	มาตรการ/โครงการ/งาน/กิจกรรม	งบ ประมาณ	ผู้รับผิดชอบ
กลยุทธ์ที่ 4 กลยุทธ์ที่ 4 พัฒนาการบริหารจัดการศึกษาให้มีประสิทธิภาพตามหลักธรรมาภิบาล เน้นการมีส่วนร่วมในการส่งเสริมสนับสนุนการศึกษา		37,900	
015	โครงการวิจัยและพัฒนาการบริหารจัดการศึกษา ตามรูปแบบ ABM (Active Board Active Mind)	5,000	กนก
016	โครงการประชุมคณะกรรมการสถานศึกษา ผู้ปกครองและชุมชน	3,000	ชยพล
017	โครงการโรงเรียนนำดูน่าอยู่ นำเรียน	20,900	เพ็ญจรัส
	- ปรับปรุงภูมิทัศน์	13,400	เพ็ญจรัส
	- 6 มิถุนาวันพัฒนาโรงเรียน	5,000	เพ็ญจรัส
	-โรงเรียนปลอดขยะ	2,000	เพ็ญจรัส
	- ธนาคารขยะ	500	เพ็ญจรัส
018	โครงการส่งเสริมอัตลักษณ์สถานศึกษา ยิ้มง่าย ไหว้สวย	9,000	เพ็ญจรัส
	วันอาสาฬหบูชา	1,000	เพ็ญจรัส
	วันวิสาขบูชา	500	เพ็ญจรัส
	วันมาฆบูชา	500	เพ็ญจรัส
	วันปีใหม่	1,000	เพ็ญจรัส
	วันเด็ก	1,000	เพ็ญจรัส
	วันแม่	1,000	เพ็ญจรัส
	วันปียมหาราช	1,000	เพ็ญจรัส
	วันพ่อ	2,000	เพ็ญจรัส
	วันไหว้ครู	1,000	เพ็ญจรัส
เงินอุดหนุนรายหัว ปีงบประมาณ 2559 ได้รับจัดสรร			349,500.00
รหัส	งบค่าใช้จ่ายจำเป็น	-	
19	ค่าสาธารณูปโภค(ไฟฟ้า+ประปา+โทรศัพท์)		80,000.00
20	ค่าน้ำมันเชื้อเพลิง		5,000.00
21	ค่าซ่อมบำรุง		11,000.00
รวมทั้งหมด			96,000.00
รายละเอียดงบประมาณตามกลยุทธ์			
1	กลยุทธ์ที่ 1 พัฒนาคุณภาพและมาตรฐานการศึกษา ตามหลักสูตร และส่งเสริมความสามารถด้านเทคโนโลยี เพื่อเป็นเครื่องมือในการเรียนรู้		167,600.00
2	กลยุทธ์ที่ 2 ปลุกฝังคุณธรรม มีวินัย เป็นคนดี ภูมิใจในความเป็นไทยและใช้ชีวิตตามหลักปรัชญาของ เศรษฐกิจพอเพียง		36,000.00
3	กลยุทธ์ที่ 3 พัฒนาครูและบุคลากรทางการศึกษา ให้สามารถจัดกิจกรรมการเรียนรู้ที่มีประสิทธิภาพ		12,000.00
4	กลยุทธ์ที่ 4 พัฒนาการบริหารจัดการศึกษาให้มีประสิทธิภาพตามหลักธรรมาภิบาลเน้นการมีส่วนร่วม ในการส่งเสริมสนับสนุนการศึกษา		37,900.00
รวมงบพัฒนา			253500.00
รวมงบประมาณตามแผน ทั้งสิ้น			349,500.00
เงินอุดหนุนรายหัว ปีงบประมาณ 2560 ได้รับจัดสรร (นักเรียน 191 คน)			349,500.00

สรุปสัดส่วนการใช้จ่ายงบประมาณ ตามแผนงานโรงเรียนบ้านหนองขามนาดี ปีงบประมาณ 2560			
	แผนงาน		งบประมาณ
	วิชาการ		176,600.00
	งบประมาณ		99,000.00
	บุคลากร		26,000.00
	บริหารทั่วไป		47,900.00
	รวมงบประมาณทั้งสิ้น		349,500.00

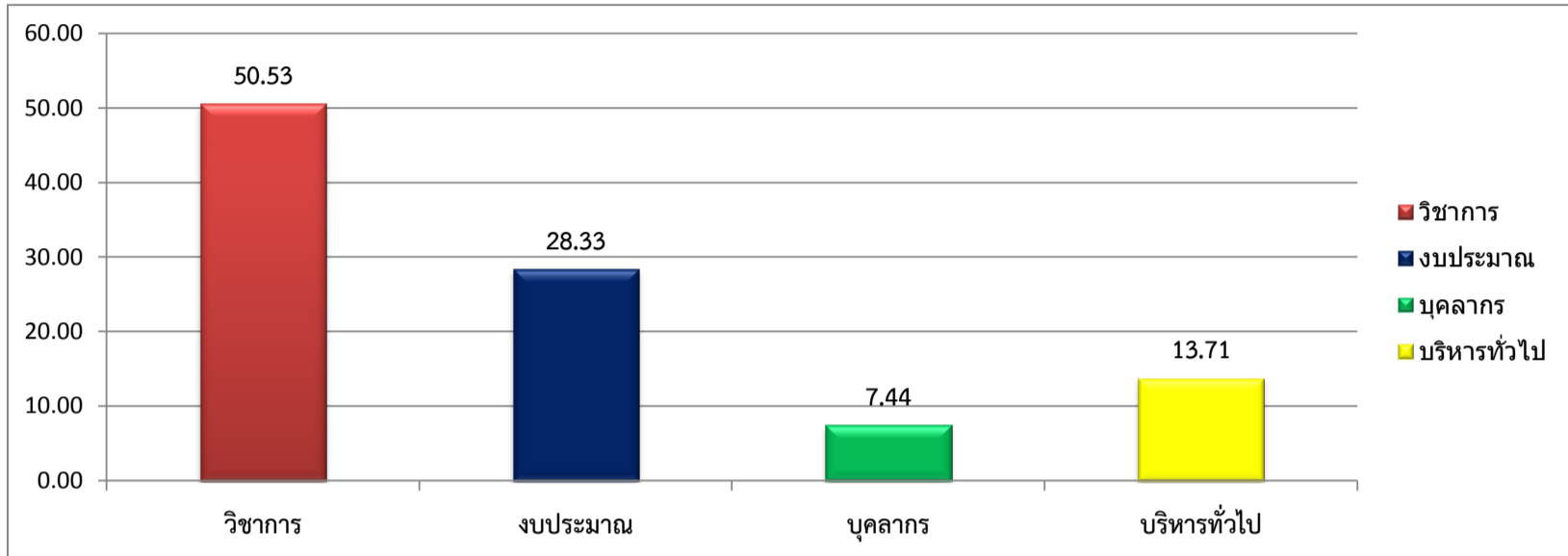

ระยะเวลาดำเนินงาน												งบ ประมาณ	
ต.ค.	พ.ย.	ธ.ค.	ก.พ.	ก.ค.	ก.พ.	ก.ค.	ก.ค.	ก.ค.	ก.ค.	ก.ค.	ก.ค.	ก.ค.	ก.ค.

2500.00

3000.00

13.00

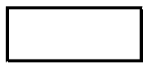

ร้อยละ

50.53	วิชาการ	50.53
28.33	งบประมาณ	28.33
7.44	บุคลากร	7.44
13.71	บริหารทั่วไป	13.71
100.00		

		งบ ประมาณ	ผู้รับผิดชอบ	รหัส	มาตรการ/ โครงการ/	ระยะเวลาดำเนินงาน						
ส.ค.	ก.ย.					ต.ค.	พ.ย.	ธ.ค.	ก.ค.	ก.พ.	ก.ค.	เม.ย.

					งบ ประมาณ	ผู้รับผิดชอบ	รหัส	มาตรการ/ โครงการ				
พ ค	ธ พ	ก ค	ส ค	ก พ					ต ค	พ พ	ธ ค	ธ ค

ระยะเวลาดำเนินงาน								งบ ประมาณ	ผู้รับผิดชอบ	รหัส	มาตรการ/ โครงการ/	ต.ค.
ก.พ.	มี.ค.	เม.ย.	พ.ค.	มิ.ย.	ก.ค.	ส.ค.	ก.ย.					

ระยะเวลาดำเนินงาน											งบ ประมาณ	ผู้รับผิดชอบ
พ.ย.	ธ.ค.	ก.ย.	ก.พ.	มี.ค.	เม.ย.	พ.ค.	พ.ย.	ก.ค.	ส.ค.	ก.ย.		

ก.ย.	งบ ประมาณ	ผู้รับผิดชอบ	รหัส	มาตรการ/ โครงการ/	ระยะเวลาดำเนินงาน							
					ต.ค.	พ.ย.	ธ.ค.	ก.ค.	ก.พ.	ก.ค.	เม.ย.	พ.ค.

				งบ ประมาณ	ผู้รับผิดชอบ	รหัส	มาตรการ/ โครงการ					
กย	กค	สค	กข					ตค	พย	ธค	กค	กพ

ระยะเวลาดำเนินงาน							งบ ประมาณ	ผู้รับผิดชอบ	รหัส	มาตรการ/ โครงการ/	
๑๑ ค	๑๑ พ	พ ค	๑๑ พ	ก ค	ส ค	ก พ				๓ ค	พ พ

ระยะเวลาดำเนินงาน										งบ ประมาณ	ผู้รับผิดชอบ	รหัส
ธ ค	จ ค	ก พ	จ ค	ก ย	พ ค	จ ย	ก ค	ส ค	ก ย			

มาตรการ/ โครงการ/	ระยะเวลาดำเนินงาน											
	ต.ค.	พ.ย.	ธ.ค.	ก.พ.	มี.ค.	เม.ย.	พ.ค.	มิ.ย.	ก.ค.	ส.ค.	ก.ย.	

งบประมาณ	ผู้รับผิดชอบ	รหัส	มาตรการ/ โครงการ/	ระยะเวลาดำเนินงาน									
				ต.ค.	พ.ย.	ธ.ค.	ก.ค.	ก.พ.	ก.ค.	ก.พ.	ก.ค.	ก.พ.	ก.ค.

			งบ ประมาณ	ผู้รับผิดชอบ	รหัส	มาตรการ/ โครงการ							ระยะเวลา
กค	สค	กย					ตค	พย	ธค	กค	กพ	กค	

ดำเนินงาน						งบ ประมาณ	ผู้รับผิดชอบ	รหัส	มาตรการ/ โครงการ/			
เจ ๒	พ ๑	ง ๒	ก ๑	ส ๑	ก ๒					๓ ๑	พ ๒	ร ๑

ระยะเวลาดำเนินงาน									งบ ประมาณ	ผู้รับผิดชอบ	รหัส	มาตรการ/ โครงการ/
๑๑ ค	ก พ	๑๑ ค	๑๑ พ	พ ค	๑๑ พ	ก ค	ส ค	ก พ				

ระยะเวลาดำเนินงาน											งบ ประมาณ
ต.ค.	พ.ย.	ธ.ค.	ก.พ.	มี.ค.	เม.ย.	พ.ค.	มิ.ย.	ก.ค.	ส.ค.	ก.ย.	

		งบ	ผู้รับผิดชอบ
ส.ค.	ก.ค.	ประมาณ	